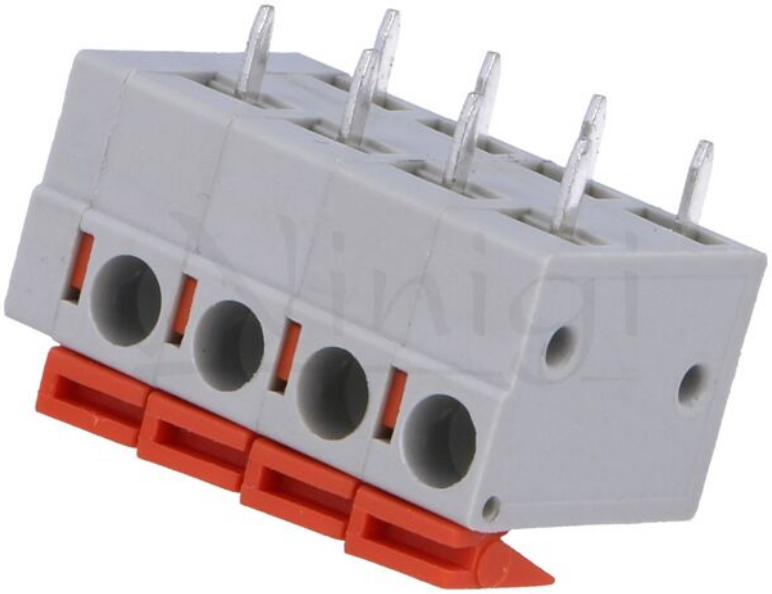

Símbolo:	TB-5-PD-4P/GY
Símbolo del fabricante:	AC142R-04P-5.08-GRAY
Grupo de producto:	Conectores a presión

Especificaciones de producto

Tipo de conector:	listón para impresión
Conector:	conector
Corriente de trabajo:	10A
Tensión de trabajo:	0,25kV
Número de pines:	4
Orientación espacial:	angulares 90°
Versión de conexión:	con palanca
Montaje mecánico:	para PCB
Montaje eléctrico:	borna de muelle, THT

Material de contactor:	latón
Cobertura de contactor:	estaneado
Color:	gris
Clase de inflamabilidad:	UL94V-0
Material de carcasa:	poliamida
Profundidad:	13,88mm
Longitud:	22,86mm
Circuito de terminales de conector:	1x4
Corte de cable:	0,5mm^2
Ráster de contactores:	5,08mm
Cantidad de raíles:	4
Altura:	10,6mm
Longitud de conducto aislado:	10mm
Temperatura de soldadura:	250°C / 5 s
Temperatura de trabajo:	-40...105°C

Información adicional

Peso bruto:	0,004 kg